

SITUÁCIA , M=1:100

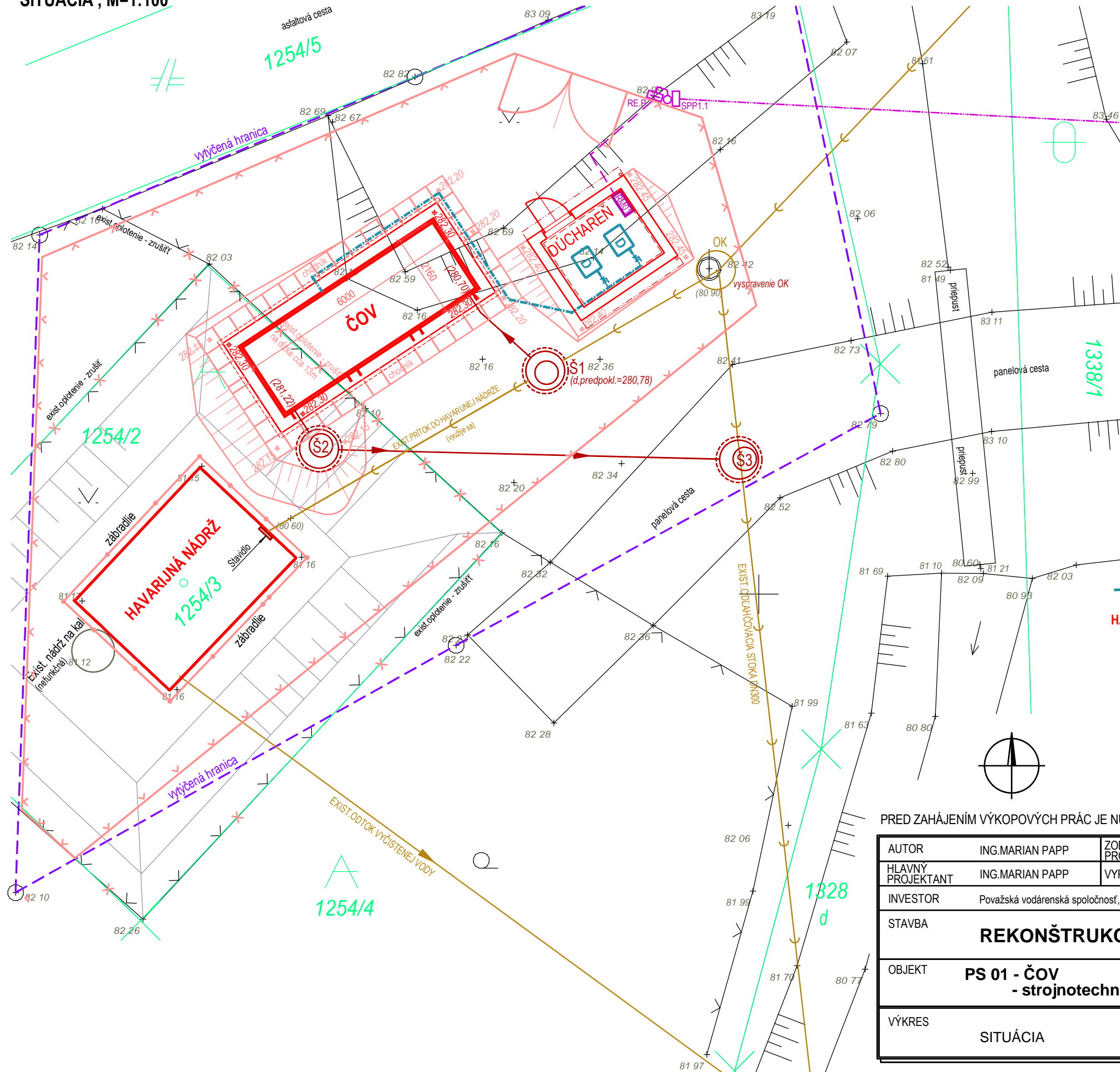

LEGENDA :

EXISTUJÚCE INŽ. SIETE A OBJEKTY :

- KANALIZÁCIA
OK ODLAHOVACIA KOMORA
— OPLATENIE

NAVROVANÉ INŽ. SIETE A OBJEKTY :

- EXIST. KANALIZÁCIA - využije sa
— SPLAŠKOVÁ KANALIZÁCIA , potrubie PVC, SN8
Š1, Š2, Š3 KANALIZAČNÁ ŠACHTA - BETÓNOVÁ DN1000
DÚCHARENĚ MUROVANÝ ZASTREŠENÝ OBJEKT
— OPLATENIE
— OPLATENIE - navrhované zrušiť
+ KÓTY NAVRH. UPRAVENÉHO TERÉNU
— NN-PRÍPOJKA (vzdušná)
— NN-PRÍPOJKA (zemná)
RE.P - ELEKTROMEROVÝ ROZVÁDZAČ
SPP1.1 - PRÍPOJKOVÁ SKRIŇA
PS 01 - ČOV - strojnotechnologické zariadenie
ČOV ČISTIAREŇ ODPADOVÝCH VOD
AS-ANAcmb 125.....pre 100 - 130 EO
D DÚCHADLO
- typ Kubiček - 3D19S-050VK s protihluk.krytom
2ks (1+1R), 400V, P1=1,1kW
RM01 ROZVÁDZAČ (dodávka technológie ČOV)
— VZDUCHOVÉ POTRUBIE...PP-DG3 (DN50),dĺžka=cca 12,5m
z toho na dĺžke cca 10,5m potrubie vedené v zemi - v hĺbke cca 0,7m
HAVARIJNÁ NÁDRŽ využije sa existujúca podzemná štrbinová nádrž

[Handwritten signature]

PRED ZAHÁJENÍM VÝKOPOVÝCH PRÁC JE NUTNÉ VYTÝČIŤ VŠETKY INŽINIERSKE SIETE

AUTOR	ING.MARIAN PAPP	ZODPOVEDNÝ PROJEKTANT	ING.MARIAN PAPP	 Alexandra Rudnaya 34, 010 01 ŽILINA Projektová kancelária : Bytčická 16, 010 01 ŽILINA Tel.: 0903 503 748 e-mail : prompp@ingeo.sk			
HLAVNÝ PROJEKTANT	ING.MARIAN PAPP	VYPRACOVAL	ING.RÓBERT PÁRNICKÝ				
INVESTOR	Považská vodárenská spoločnosť,a.s., Nová 133, 01701 Považská Bystrica						
STAVBA							
REKONŠTRUKCIA ČOV UDIČA II				ÚČEL	PS	PROF.	
OBJEKT				PROFESIA	VODNÉ HOSPODÁRSTVO		
				PS 01 - ČOV - strojnotechnologické zariadenie			
VÝKRES				MIERKA	1:100	Č.VYK.	
				FORMÁT	2xA4		1
				Zak. čís.			